Karta produktu: Łożysko Kulkowe Jednorzędowe 6220 ZZ



Kod produktu: **6220-ZZ-MTM**
Kod EAN: **5907772114957**

d [mm]	100
D [mm]	180
B [mm]	34
nośność dynam. [N]	124000
nośność stat. [N]	93000
Waga [kg]	2,990

Warianty produktu

Indeks	Cena
Łożysko Kulkowe Jednorzędowe 6220 ZZ **6220-ZZ-MTM**	Ceny produktów widoczne dopiero po zalogowaniu. Jeżeli nie posiadasz konta, zarejestruj się.

Galeria

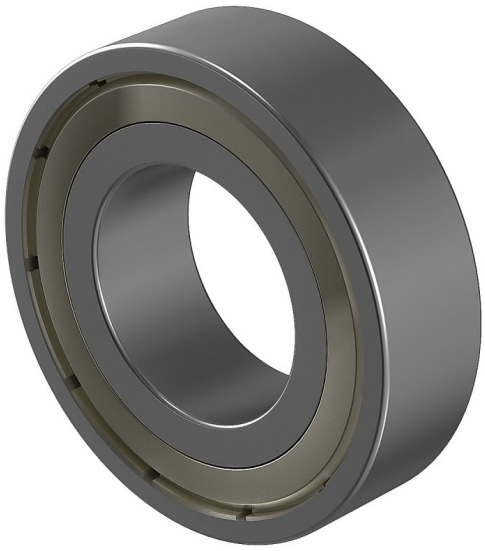

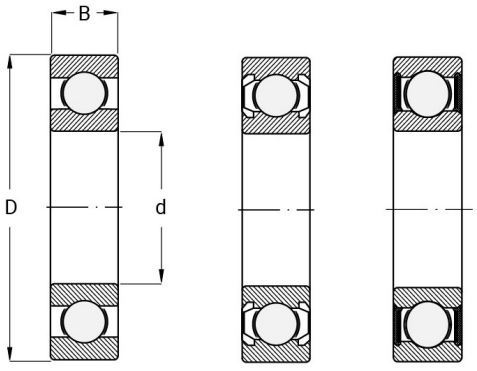

Opis produktu

Łożysko kulkowe jednorzędowe 6220 ZZ

Łożysko 6220 ZZ wyposażone jest w **metalowe osłony po obu stronach**, które chronią **wnętrze przed kurzem, drobnymi zanieczyszczeniami i czynnikami zewnętrznymi**, zapewniając nieprzerwaną i niezawodną pracę w różnych zastosowaniach przemysłowych.

Dzięki solidnej konstrukcji i wysokiej odporności na obciążenia promieniowe, model 6220 ZZ idealnie **sprawdza się w napędach, przekładniach oraz maszynach**, gdzie kluczowa jest precyzja i trwałość ruchu elementów tocznych. To łozysko stworzone z myślą o profesjonalistach, którzy **oczekują stabilności, długiej żywotności i minimalnych potrzeb serwisowych**, przy zachowaniu maksymalnej efektywności operacyjnej.