Karta produktu: **Łożysko Kulkowe Wahliwe Dwurzędowe 2203 2RS TVP**



Kod produktu: 2203-2RS-TVP-MTM
Kod EAN: 5907772101889

d [mm]	17
D [mm]	40
B [mm]	16
nośność dynam. [N]	10600
nośność stat. [N]	2550
Waga [kg]	0,088

Warianty produktu

Indeks	Cena
Łożysko Kulkowe Wahliwe Dwurzędowe 2203 2RS TVP 2203-2RS-TVP-MTM	Ceny produktów widoczne dopiero po zalogowaniu. Jeżeli nie posiadasz konta, zarejestruj się.

Galeria

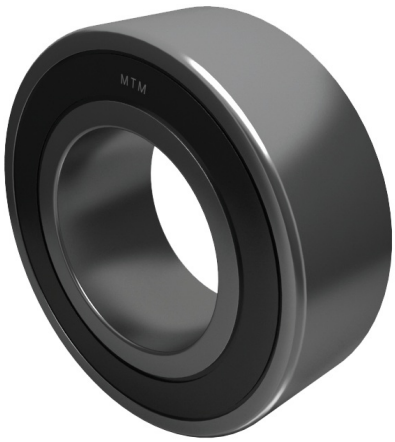

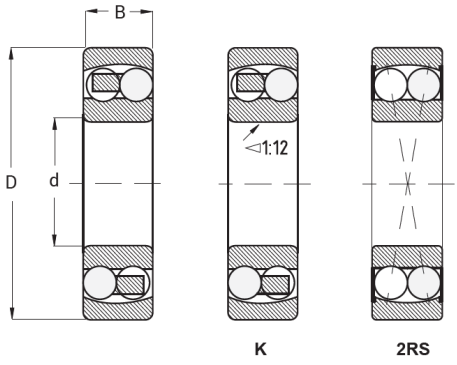

Opis produktu

Łożysko Kulkowe Wahliwe Dwurzędowe 2203 2RS

Łożysko kulkowe wahliwe dwurzędowe 2203 2RS **wyposażone jest w uszczelnienia po obu stronach (2RS)**, które chronią przed przedostawaniem się **zanieczyszczeń i ułatwiają utrzymanie smarowania wewnątrz**. Konstrukcja dwurzędowa umożliwia przenoszenie jednocześnie obciążeń promieniowych i osiowych w obu kierunkach, a funkcja wahliwa kompensuje

niewspółosiowość wału względem oprawy, zmniejszając ryzyko nierównomiernego zużycia. **Wysokiej jakości stal, z której wykonano łożysko, zapewnia odporność na obciążenia dynamiczne oraz długą żywotność** w trudnych warunkach przemysłowych. Uszczelnienia 2RS zwiększają niezawodność i ograniczają potrzebę częstej konserwacji, czyniąc łożysko 2203 2RS idealnym wyborem do maszyn, przekładni, wentylatorów oraz innych instalacji wymagających trwałych i szczelnych rozwiązań.