Karta produktu: Łożysko Kulkowe Jednorzędowe Miniaturowe 618/7 ZZ



Kod produktu: **618/7-ZZ-MTM**
Kod EAN: **5907772111161**

d [mm]	7
D [mm]	14
B [mm]	3,5
Bs [mm]	5,0
nośność dynam. [N]	956
nośność stat. [N]	400
Waga [kg]	0,00210

Warianty produktu

Indeks	Cena
Łożysko Kulkowe Jednorzędowe Miniaturowe 618/7 ZZ 618/7-ZZ-MTM	Ceny produktów widoczne dopiero po zalogowaniu. Jeżeli nie posiadasz konta, zarejestruj się.

Galeria

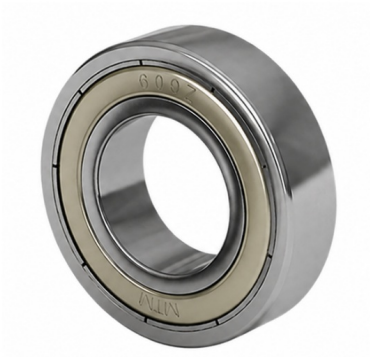

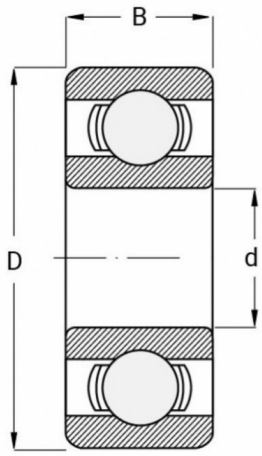

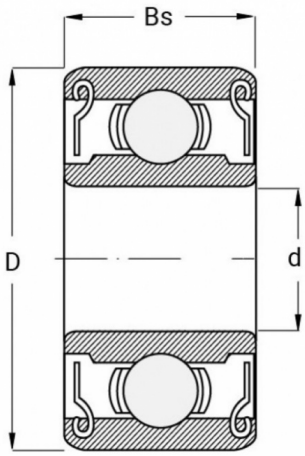

Opis produktu

Łożysko Kulkowe Jednorzędowe Miniaturowe 618/7 ZZ MTM

Łożysko kulkowe jednorzędowe miniaturowe 618/7 ZZ MTM to **kompaktowy i trwały element toczny**, który zapewnia precyzyjne działanie oraz ochronę przed drobnymi zanieczyszczeniami. Sprawdza się w niewielkich mechanizmach, urządzeniach

elektronicznych, precyzyjnych napędach oraz sprzęcie medycznym, gdzie liczy się stabilność i długowieczność pracy.

Oznaczenia modelu:

ZZ – obustronne metalowe osłony, które **chronią wnętrze łożyska przed kurzem i drobnymi zabrudzeniami**, a jednocześnie umożliwiają pracę przy wyższych prędkościach obrotowych niż wersja gumowo-uszczelniona (2RS).

Łożysko 618/7 ZZ MTM gwarantuje **cichą, stabilną pracę i długą żywotność,** będąc idealnym rozwiązaniem wszędzie tam, gdzie istotne są minimalne opory toczenia i niezawodność w trudniejszych warunkach eksploatacyjnych.