Karta produktu: **Łożysko Kulkowe Jednorzędowe 6206 ZZC3**



**Kod produktu: 6206-ZZC3-MTM**
**Kod EAN: 5907772113936**

| | |
|---|---|
| d [mm] | 30 |
| D [mm] | 62 |
| B [mm] | 16 |
| nośność dynam. [N] | 19500 |
| nośność stat. [N] | 11200 |
| Waga [kg] | 0,200 |

## Warianty produktu

| Indeks | Cena |
|---|---|
| **Łożysko Kulkowe Jednorzędowe 6206 ZZC3**<br>**6206-ZZC3-MTM** | Ceny produktów widoczne dopiero po zalogowaniu. Jeżeli nie posiadasz konta, zarejestruj się. |

## Galeria

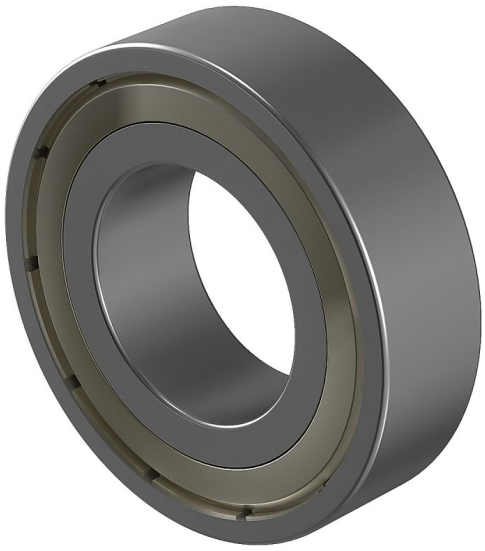

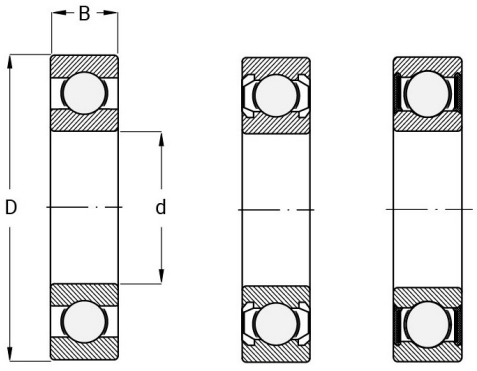


## Opis produktu

### Łożysko kulkowe jednorzędowe 6206 ZZC3

Łożysko 6206 ZZC3 to jednorzędowe łożysko kulkowe **z obustronnymi metalowymi osłonami (ZZ)** oraz **powiększonym luzem wewnętrznym (C3)**, co umożliwia jego **bezawaryjną pracę w urządzeniach pracujących z wyższymi prędkościami** obrotowymi lub podwyższonymi temperaturami. Połączenie ochrony przed zanieczyszczeniami i zwiększonego

luzu wewnętrznego sprawia, że łożysko jest niezwykle **stabilne i trwałe**, nawet w trudnych warunkach przemysłowych.

Łożysko znajduje zastosowanie w silnikach elektrycznych, pompach, wentylatorach oraz maszynach, gdzie ważna jest długotrwała **niezawodność, stabilność pracy i minimalna konserwacja**.

Łożysko 6206 ZZC3 to rozwiązanie dla użytkowników poszukujących **trwałego, bezpiecznego i wytrzymałego elementu**, który sprosta intensywnej eksploatacji maszyn i urządzeń.