Karta produktu: Łożysko Kulkowe Jednorzędowe 6309 ZZ



Kod produktu: **6309-ZZ-MTM**
Kod EAN: **5907772116562**

d [mm]	45
D [mm]	100
B [mm]	25
nośność dynam. [N]	52700
nośność stat. [N]	31500
Waga [kg]	0,836

Warianty produktu

Indeks	Cena
Łożysko Kulkowe Jednorzędowe 6309 ZZ 6309-ZZ-MTM	Ceny produktów widoczne dopiero po zalogowaniu. Jeżeli nie posiadasz konta, zarejestruj się.

Galeria

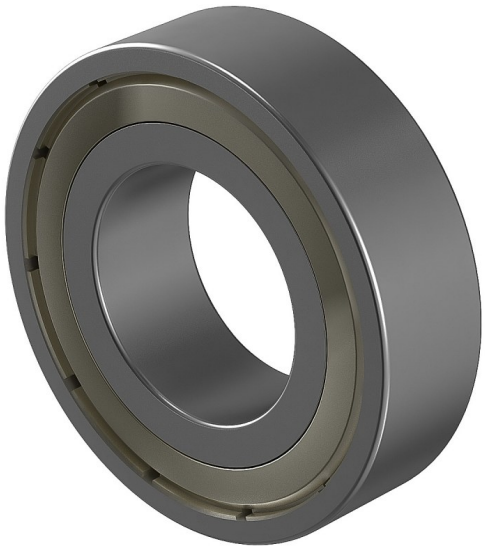

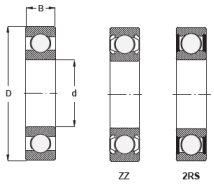

Opis produktu

Łożysko Kulkowe Jednorzędowe 6309 ZZ

Łożysko kulkowe jednorzędowe 6309 ZZ to **uniwersalny element toczny**, który dzięki swojej solidnej konstrukcji i **obustronnym osłonom blaszanym** znajduje zastosowanie w wielu gałęziach przemysłu. Oznaczenie **„ZZ” wskazuje na dwustronne metalowe uszczelnienia (osłony),** które skutecznie **zabezpieczają wnętrze łożyska przed pyłem i**

innymi drobnymi zanieczyszczeniami, jednocześnie ograniczając utratę smaru.

Cechy charakterystyczne:

- konstrukcja jednorzędowa – umożliwia przenoszenie obciążeń promieniowych oraz osiowych w obu kierunkach,
- obustronne osłony blaszkowe (ZZ) – podwyższona ochrona przed zabrudzeniami,
- niskie opory toczenia zapewniające cichą i płynną pracę,
- przystosowanie do pracy przy dużych prędkościach obrotowych,
- długa żywotność i niezawodność w wymagających warunkach.

Łożysko 6309 ZZ znajduje zastosowanie m.in. w silnikach elektrycznych, przekładniach, pompach, wentylatorach oraz różnego typu maszynach przemysłowych, gdzie **istotne jest połączenie wytrzymałości** i ochrony przed czynnikami zewnętrznymi.