Karta produktu: Łożysko Kulkowe Jednorzędowe 6001 ZZ



Kod produktu: **6001-ZZ-MTM**
Kod EAN: **5907772108949**

d [mm]	12
D [mm]	28
B [mm]	8
nośność dynam. [N]	5070
nośność stat. [N]	2360
Waga [kg]	0,022

Warianty produktu

Indeks	Cena
Łożysko Kulkowe Jednorzędowe 6001 ZZ 6001-ZZ-MTM	Ceny produktów widoczne dopiero po zalogowaniu. Jeżeli nie posiadasz konta, zarejestruj się.

Galeria

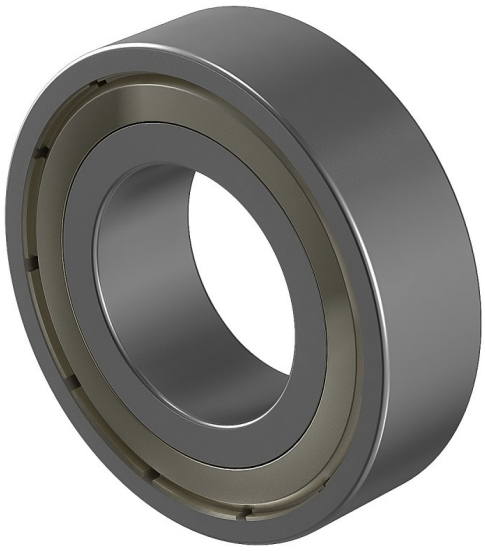

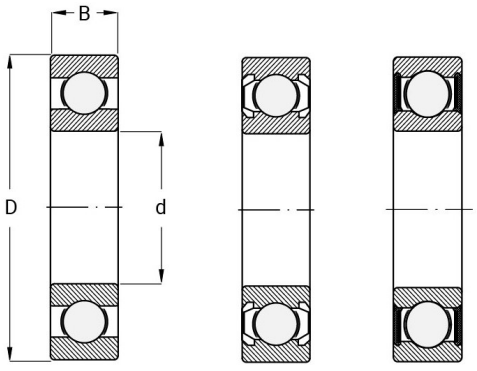

Opis produktu

Łożysko kulkowe jednorzędowe typu 6001 ZZ to **niezawodne rozwiązanie w wielu aplikacjach mechanicznych**. Charakteryzuje się podwójnymi blaszkami osłonowymi (ZZ), które skutecznie **chronią wnętrze łożyska przed zanieczyszczeniami i kurzem**, przy jednoczesnym zachowaniu niskiego oporu toczenia.

Z uwagi na swoją precyzyjną konstrukcję, ten model jest **idealny do pracy przy umiarkowanych prędkościach** i

obciążeniach. Znajduje zastosowanie m.in. w narzędziach elektrycznych, wentylatorach, pompach oraz w silnikach elektrycznych. Dzięki trwałemu smarowi fabrycznemu nie wymaga dodatkowej konserwacji po montażu.

To łożysko to kompromis między szczelnością a lekkością biegu – sprawdzi się wszędzie tam, gdzie liczy się długa żywotność i niezawodność.