Karta produktu: Dysza powietrzna AirMasters AIR-AW07 z podkładką stalową, odmuch 360 st., aluminiowa



Kod produktu: AIR-AW07

Średnica wewnętrzna [mm]	178
Średnica zewnętrzna [mm]	248
Wymiary [mm]	248 x 29
Materiał podkładki	stal nierdz
Zużycie powietrza przy 5 bar [m3 /h]	130
Wzmocnienie strumienia powietrza	30:1
Poziom hałasu przy 5 bar [dB(A)]	85
Typ przyłącza	Żeńskie
Zasilanie - przyłącze	1/4” x 2
Rodzaj strumienia	Okrągły
Maksymalne ciśnienie robocze [bar]	10

Warianty produktu

Indeks	Cena
Dysza powietrzna AirMasters AIR-AW07 z podkładką stalową, odmuch 360 st., aluminiowa **AIR-AW07**	**6 996,10 zł** **+VAT 23%** Zapytaj opiekuna o lepszą cenę

Galeria

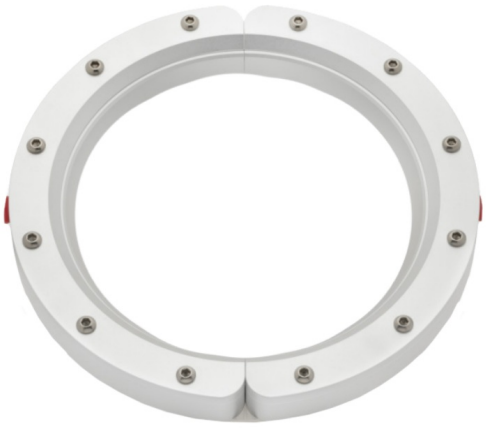

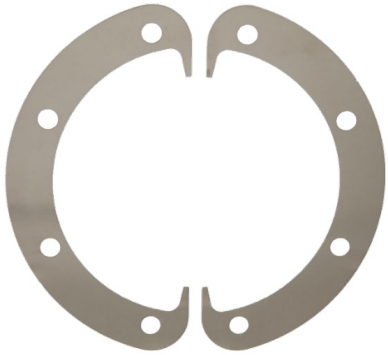

Opis produktu

Dysza aluminiowa AIR-AW07 z podkładką stalową, odmuch 360 st.

Dysze toroidalne Airmasters przeznaczone są do zdmuchiwania, oczyszczania, chłodzenie i osuszania kabli, rur, profili, węży, drutów i lin. Dysze są łatwe w montażu i konserwacji. Redukują zarówno zużycie sprężonego powietrza, jak i poziom hałasu, zachowując dużą skuteczność nadmuchu.

Dysze toroidalne Airmasters wytwarzają „laminarny” strumień powietrza, wykorzystując efekt Coandy, który „zasysa” dużą ilość powietrza z otoczenia i wraz z niewielką ilością sprężonego powietrza, tworząc strumień wyjściowy o sile nawet 30-krotnie większej. W niektórych zastosowaniach zwrot oszczędności systemu w postaci sprężonego powietrza może nastąpić już po kilku tygodniach.

Dysze dostępne są wykonaniu z aluminium i stali nierdzewnej 316L. Wszystkie modele wyposażone są w podkładki i śruby ze stali nierdzewnej.