Karta produktu: Łożysko Kulkowe Skośne Dwurzędowe 3203 2RSC3 TVP



Kod produktu: **3203-2RSC3-TVP-MTM**
Kod EAN: **5907772105917**

d [mm]	17
D [mm]	40
B [mm]	17,5
nośność dynam. [N]	14000
nośność stat. [N]	8650
Waga [kg]	0,096

Warianty produktu

Indeks	Cena
Łożysko Kulkowe Skośne Dwurzędowe 3203 2RSC3 TVP **3203-2RSC3-TVP-MTM**	Ceny produktów widoczne dopiero po zalogowaniu. Jeżeli nie posiadasz konta, zarejestruj się.

Galeria

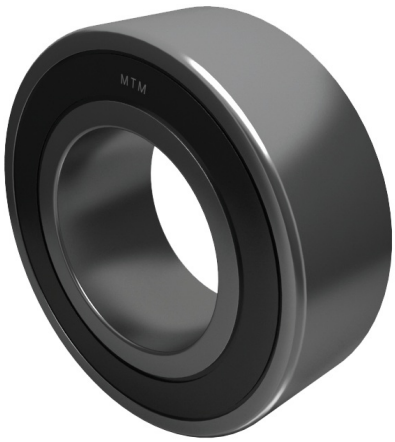

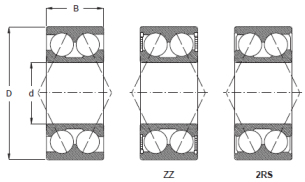

Opis produktu

Łożysko Kulkowe Skośne Dwurzędowe 3203 2RSC3 to **wysokiej jakości łożysko dwurzędowe** zaprojektowane do przenoszenia obciążeń osiowych i promieniowych. Wyposażone w **gumowe uszczelnienia 2RS** o podwyższonej klasie C3, zapewnia **precyzyjne dopasowanie i zwiększoną luzem roboczym w bieżniach**, co pozwala na płynną pracę nawet przy wyższych prędkościach obrotowych.

Model 3203 2RSC3 sprawdzi się w maszynach elektrycznych, przekładniach i innych precyzyjnych urządzeniach przemysłowych, gwarantując **niezawodność, stabilność ruchu i długą żywotność** w trudnych warunkach eksploatacyjnych.