Karta produktu: Łożysko Kulkowe Jednorzędowe 6017 ZZ



Kod produktu: **6017-ZZ-MTM**
Kod EAN: **5907772110188**

d [mm]	85
D [mm]	130
B [mm]	22
nośność dynam. [N]	49400
nośność stat. [N]	43000
Waga [kg]	0,889

Warianty produktu

Indeks	Cena
Łożysko Kulkowe Jednorzędowe 6017 ZZ 6017-ZZ-MTM	Ceny produktów widoczne dopiero po zalogowaniu. Jeżeli nie posiadasz konta, zarejestruj się.

Galeria

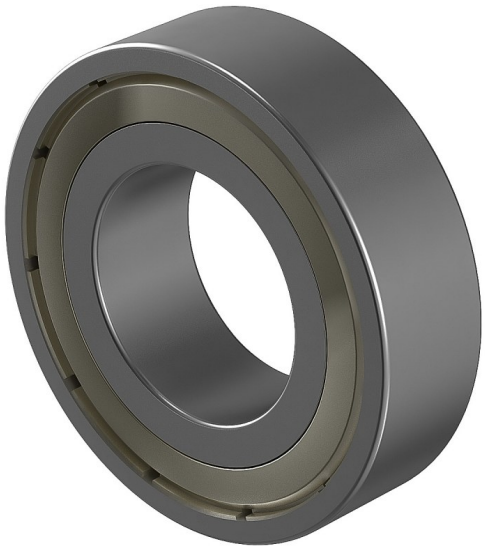

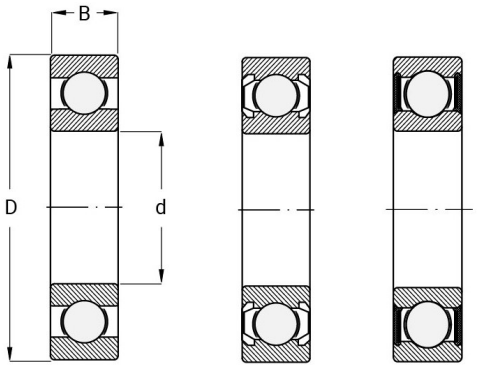

Opis produktu

Łożysko Kulkowe Jednorzędowe 6017 ZZ

Wariant 6017 ZZ posiada **metalowe osłony po obu stronach**, które skutecznie zabezpieczają łożysko przed zanieczyszczeniami zewnętrznymi. To doskonały wybór dla aplikacji, w których smarowanie jest zamknięte na cały okres eksploatacji. Zapewnia **stabilność pracy i niski poziom hałasu** nawet przy wysokich obrotach. Stosowany m.in. w napędach,

wentylatorach oraz urządzeniach automatyki.