Karta produktu: Łożysko Kulkowe Jednorzędowe 6007 ZZC3



Kod produktu: **6007-ZZC3-MTM**
Kod EAN: **5907772109496**

d [mm]	35
D [mm]	62
B [mm]	14
nośność dynam. [N]	15900
nośność stat. [N]	10200
Waga [kg]	0,155

Warianty produktu

Indeks	Cena
Łożysko Kulkowe Jednorzędowe 6007 ZZC3 **6007-ZZC3-MTM**	Ceny produktów widoczne dopiero po zalogowaniu. Jeżeli nie posiadasz konta, zarejestruj się.

Galeria

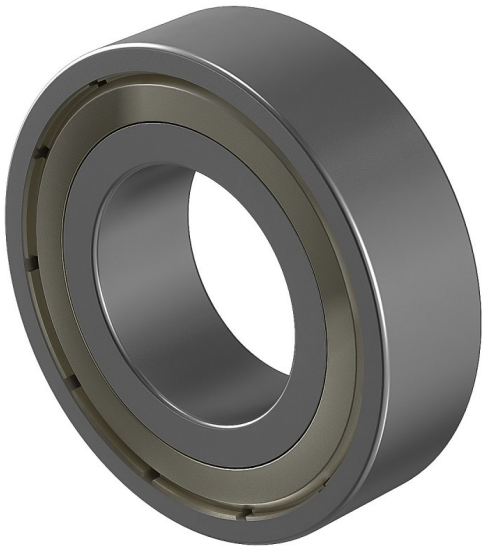

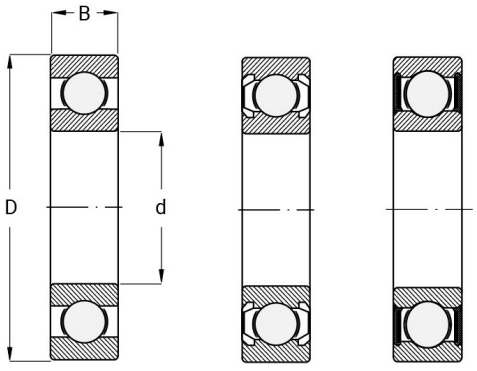

Opis produktu

Łożysko Kulkowe Jednorzędowe 6007 ZZC3

Łożysko 6007 ZZC3 posiada **metalowe osłony z obu stron** (ZZ) oraz **zwiększony luz wewnętrzny** (C3), co pozwala na efektywną pracę przy wyższych prędkościach obrotowych i temperaturach. Osłony zabezpieczają przed drobnymi zanieczyszczeniami i **minimalizują utratę smaru**. Idealne do maszyn przemysłowych, gdzie kluczowa jest płynność ruchu i

odporność na zmienne warunki.