Karta produktu: Łożysko Kulkowe Jednorzędowe 16001 ZZ



Kod produktu: 16001-ZZ-MTM
Kod EAN: 5907772101117

d [mm]	12
D [mm]	28
B [mm]	7
nośność dynam. [N]	5100
nośność stat. [N]	2390
Waga [kg]	0,022

Warianty produktu

Indeks	Cena
Łożysko Kulkowe Jednorzędowe 16001 ZZ 16001-ZZ-MTM	Ceny produktów widoczne dopiero po zalogowaniu. Jeżeli nie posiadasz konta, zarejestruj się.

Galeria

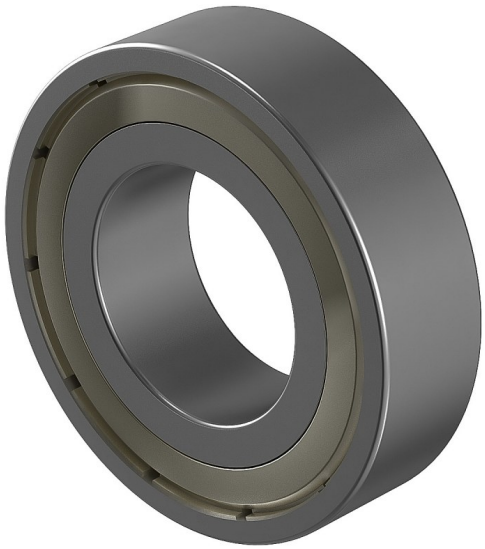

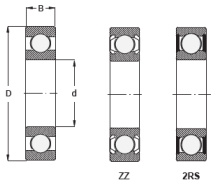

Opis produktu

Łożysko kulkowe jednorzędowe 16001 ZZ to **wysokiej jakości łożysko toczne o wymiarach:** średnica wewnętrzna 12 mm, średnica zewnętrzna 28 mm oraz szerokość 7 mm. **Wyposażone jest w metalowe osłony** (ZZ) z obu stron, które chronią łożysko przed zanieczyszczeniami i umożliwiają utrzymanie smarowania. Dzięki zwartej konstrukcji **zapewnia płynną i cichą pracę** oraz jest odporne na obciążenia promieniowe, co czyni je idealnym do różnych zastosowań przemysłowych i mechanicznych.