Karta produktu: Łożysko Kulkowe Jednorzędowe 6207 2RSSS

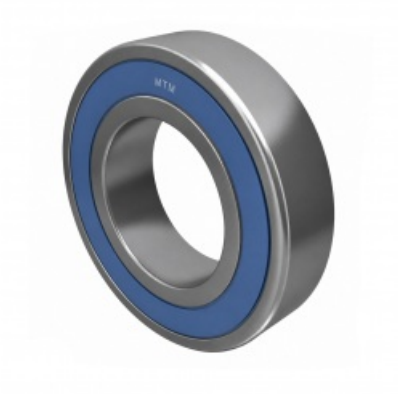

**Kod produktu:** **6207-2RSSS-MTM**
**Kod EAN:** **5907772113998**

| | |
|---|---|
| d [mm] | 35 |
| D [mm] | 72 |
| B [mm] | 17 |
| nośność dynam. [N] | 25500 |
| nośność stat. [N] | 15300 |
| Waga [kg] | 0,288 |

## Warianty produktu

| Indeks | Cena |
|---|---|
| **Łożysko Kulkowe Jednorzędowe 6207 2RSSS**<br>**6207-2RSSS-MTM** | Ceny produktów widoczne dopiero po zalogowaniu. Jeżeli nie posiadasz konta, zarejestruj się. |

## Galeria

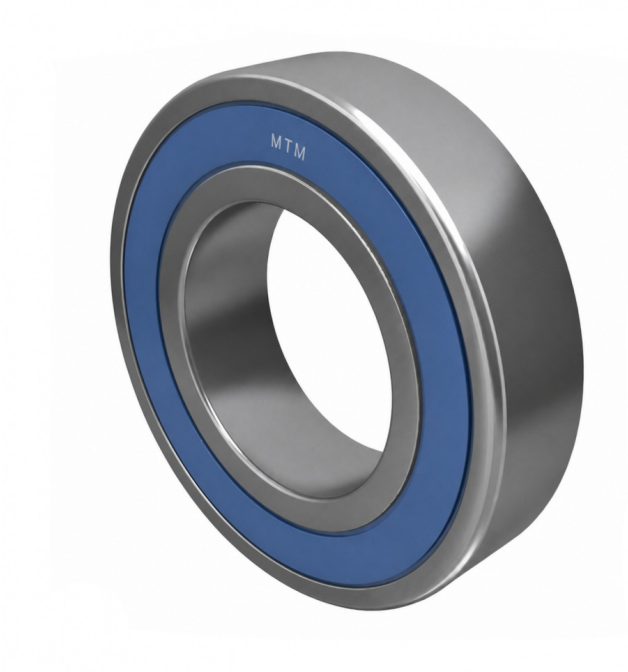

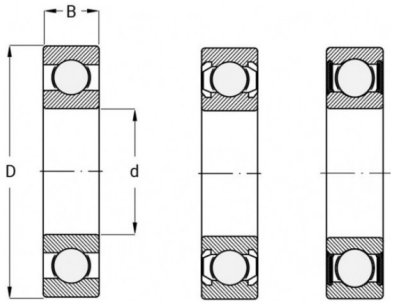


## Opis produktu

### Łożysko kulkowe jednorzędowe 6207 2RSSS

Łożysko 6207 2RSSS to **jednorzędowe łożysko kulkowe z trójwargowymi gumowymi uszczelnieniami po obu stronach**, które zapewniają **maksymalną ochronę przed kurzem, wilgocią i innymi zanieczyszczeniami.** Dzięki temu łożysko charakteryzuje się wyjątkową niezawodnością i wydłużoną żywotnością, nawet w najbardziej wymagających warunkach

przemysłowych.

Idealnie sprawdza się w silnikach elektrycznych, pompach, wentylatorach oraz maszynach przemysłowych, gdzie istotna jest **stabilność pracy, trwałość i ograniczona potrzeba konserwacji.**

Łożysko 6207 2RSSS to rozwiązanie dla użytkowników poszukujących trwałego, **odpornego na zanieczyszczenia i niezawodnego elementu**, który zapewni długotrwałą i bezproblemową eksploatację maszyn i urządzeń.