Karta produktu: Łożysko Kulkowe Jednorzędowe 6002 2RSC3



Kod produktu: **6002-2RSC3-MTM**
Kod EAN: **5907772108956**

d [mm]	15
D [mm]	32
B [mm]	9
nośność dynam. [N]	5590
nośność stat. [N]	2850
Waga [kg]	0,030

Warianty produktu

Indeks	Cena
Łożysko Kulkowe Jednorzędowe 6002 2RSC3 **6002-2RSC3-MTM**	Ceny produktów widoczne dopiero po zalogowaniu. Jeżeli nie posiadasz konta, zarejestruj się.

Galeria

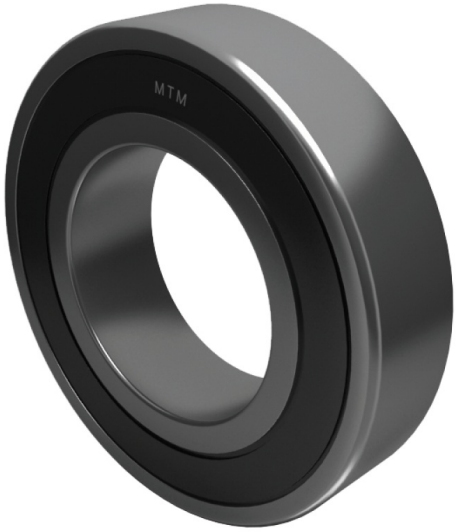

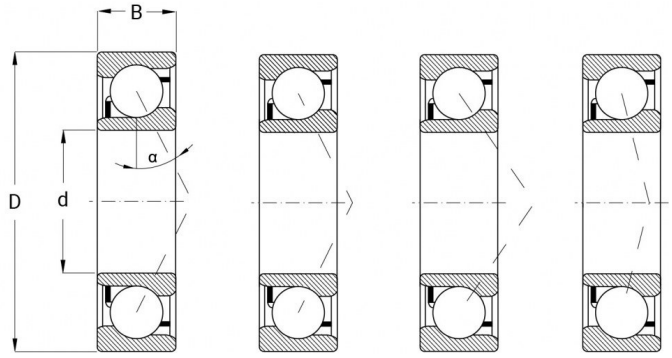

Opis produktu

Łożysko Kulkowe Jednorzędowe 6002 2RSC3

Model 6002 2RSC3 łączy **uszczelnienie gumowe dwustronne** z zwiększonym luzem promieniowym C3, co sprawia, że idealnie nadaje się **do pracy w warunkach podwyższonej temperatury** lub wysokich prędkości obrotowych. Rozszerzony luz kompensuje rozszerzalność cieplną, **zmniejszając ryzyko zatarcia łożyska**. Świetny wybór do intensywnych aplikacji

przemysłowych i motoryzacyjnych.