Karta produktu: Łożysko Kulkowe Jednorzędowe Miniaturowe 618/9 ZZ



Kod produktu: **618/9-ZZ-MTM**
Kod EAN: **5907772111239**

d [mm]	9
D [mm]	17
B [mm]	4,0
Bs [mm]	5,0
nośność dynam. [N]	1430
nośność stat. [N]	640
Waga [kg]	0,00320

Warianty produktu

Indeks	Cena
Łożysko Kulkowe Jednorzędowe Miniaturowe 618/9 ZZ 618/9-ZZ-MTM	Ceny produktów widoczne dopiero po zalogowaniu. Jeżeli nie posiadasz konta, zarejestruj się.

Galeria

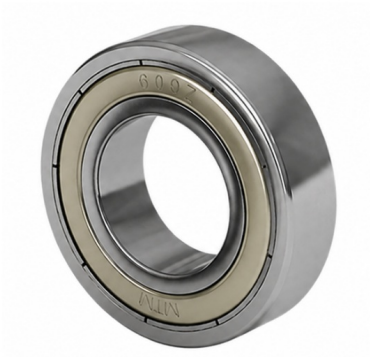

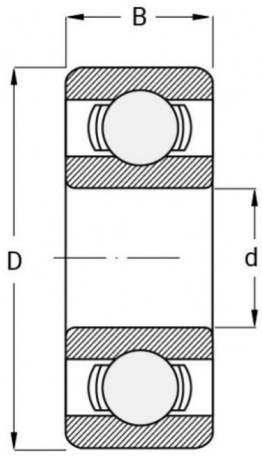

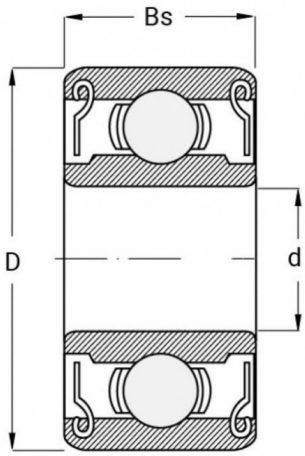

Opis produktu

Łożysko Kulkowe Jednorzędowe Miniaturowe 618/9 ZZ MTM

Łożysko kulkowe jednorzędowe miniaturowe 618/9 ZZ MTM zostało **wyposażone w obustronne osłony stalowe (ZZ)**, które chronią elementy toczne przed pyłem i drobnymi zanieczyszczeniami, a **jednocześnie pozwalają na zachowanie niskiego**

tarcia. Dzięki temu łożysko sprawdza się w aplikacjach wymagających **wysokiej prędkości obrotowej i cichej pracy.**

Zastosowanie: wykorzystywane m.in. w silnikach elektrycznych, wentylatorach, urządzeniach biurowych, sprzęcie AGD oraz w konstrukcjach precyzyjnych, gdzie istotna jest **niezawodność i długotrwała eksploatacja.**

Cechy charakterystyczne:

- osłony ZZ zabezpieczające przed pyłem i drobnymi cząstkami,
- konstrukcja zapewniająca wysoką prędkość obrotową,
- kompaktowe wymiary idealne do małych mechanizmów,
- trwałe smarowanie fabryczne bez potrzeby częstej konserwacji.

Łożysko 618/9 ZZ MTM to praktyczne rozwiązanie do nowoczesnych urządzeń, gdzie liczy się **płynna praca, odporność na zużycie i długowieczność.**