Karta produktu: Łożysko Kulkowe Skośne Dwurzędowe 3301 2RS



Kod produktu: **3301-2RS-MTM**
Kod EAN: **5907772106730**

d [mm]	12
D [mm]	37
B [mm]	19
nośność dynam. [N]	14600
nośność stat. [N]	8300
Waga [kg]	0,099

Warianty produktu

Indeks	Cena
Łożysko Kulkowe Skośne Dwurzędowe 3301 2RS 3301-2RS-MTM	Ceny produktów widoczne dopiero po zalogowaniu. Jeżeli nie posiadasz konta, zarejestruj się.

Galeria

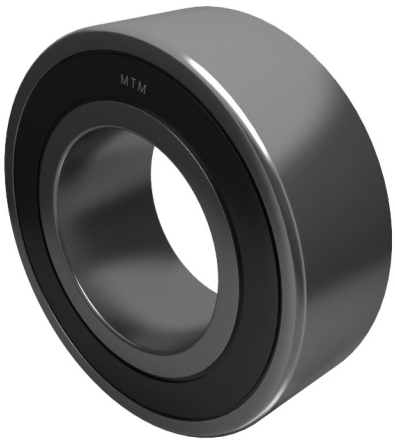

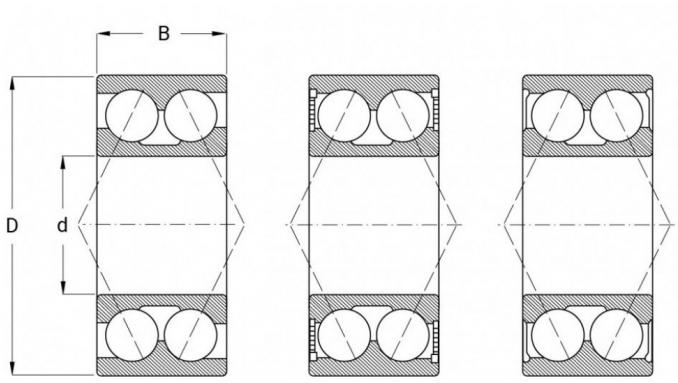

Opis produktu

Łożysko Kulkowe Skośne Dwurzędowe 3301 2RS to wysokiej jakości element łożyskowy **zaprojektowany do pracy w układach wymagających przenoszenia obciążeń osiowych i promieniowych** jednocześnie. Dwurzędowa konstrukcja **zapewnia zwiększoną nośność i stabilność** działania w porównaniu z łożyskami jednorzędowymi, co czyni je idealnym wyborem do precyzyjnych mechanizmów i maszyn przemysłowych.

Łożysko wyposażone w **uszczelnienia typu 2RS** chroni elementy wewnętrzne przed zanieczyszczeniami i wilgocią, co **wydłuża żywotność i redukuje potrzebę częstej konserwacji**. Dzięki zastosowaniu precyzyjnie wykonanych kul i bieżni, łożysko **gwarantuje płynną pracę, niskie tarcie oraz wysoką wydajność** przy różnorodnych prędkościach obrotowych.

Ten model łożyska jest doskonałym rozwiązaniem dla branży motoryzacyjnej, maszynowej, transportowej oraz wszędzie tam, gdzie **niezawodność i trwałość** mają kluczowe znaczenie.

Zalety łożyska 3301 2RS:

- Dwurzędowa konstrukcja zwiększająca nośność osiową i promieniową
- Uszczelnienia 2RS chroniące przed zanieczyszczeniami
- Płynna i cicha praca przy różnorodnych prędkościach
- Wysoka trwałość i odporność na obciążenia