Karta produktu: **Łożysko Kulkowe Jednorzędowe Miniaturowe 618/5 ZZ**



Kod produktu: 618/5-ZZ-MTM
Kod EAN: 5907772111109

d [mm]	5
D [mm]	11
B [mm]	3,0
Bs [mm]	5,0
nośność dynam. [N]	637
nośność stat. [N]	255
Waga [kg]	0,00110

Warianty produktu

Indeks	Cena
Łożysko Kulkowe Jednorzędowe Miniaturowe 618/5 ZZ 618/5-ZZ-MTM	Ceny produktów widoczne dopiero po zalogowaniu. Jeżeli nie posiadasz konta, zarejestruj się.

Galeria

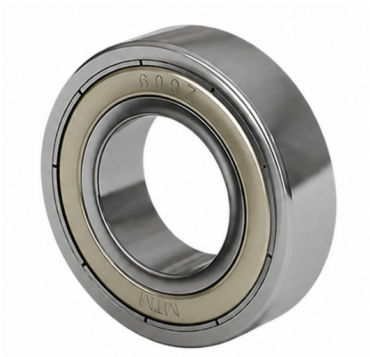

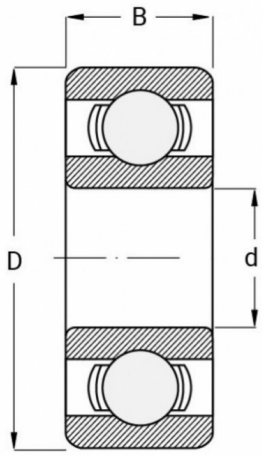

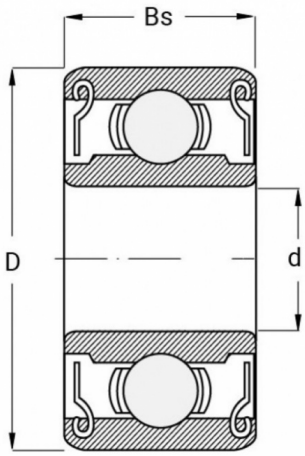

Opis produktu

Łożysko Kulkowe Jednorzędowe Miniaturowe 618/5 ZZ MTM

Łożysko kulkowe jednorzędowe miniaturowe 618/5 ZZ MTM to **kompaktowy i trwały element**, który łączy wysoką precyzję działania z **odpornością na drobne zanieczyszczenia**. Jest idealne do niewielkich mechanizmów, urządzeń elektronicznych, precyzyjnych napędów czy sprzętu medycznego.

Oznaczenia modelu:

ZZ – obustronne metalowe osłony chroniące wnętrze łożyska przed kurzem i drobnymi zabrudzeniami, jednocześnie umożliwiające pracę przy wyższych prędkościach obrotowych niż wersja gumowo-uszczelniona (2RS).

Łożysko 618/5 ZZ MTM **gwarantuje stabilną, cichą pracę oraz długą żywotność**. Jest idealnym rozwiązaniem wszędzie tam, gdzie liczy się **niezawodność, niskie opory toczenia i ochrona** przed zanieczyszczeniami.