Karta produktu: Łożysko Kulkowe Wahliwe Dwurzędowe 2205 2RS TVP



**Kod produktu:** **2205-2RS-TVP-MTM**
**Kod EAN:** **5907772101933**

| | |
|---|---|
| d [mm] | 25 |
| D [mm] | 52 |
| B [mm] | 18 |
| nośność dynam. [N] | 16800 |
| nośność stat. [N] | 4400 |
| Waga [kg] | 0,160 |

## Warianty produktu

| Indeks | Cena |
|---|---|
| **Łożysko Kulkowe Wahliwe Dwurzędowe 2205 2RS TVP 2205-2RS-TVP-MTM** | Ceny produktów widoczne dopiero po zalogowaniu. Jeżeli nie posiadasz konta, zarejestruj się. |

## Galeria

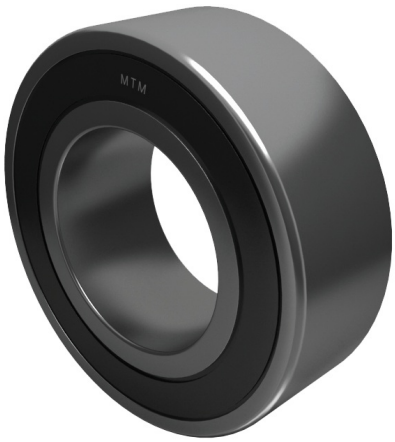

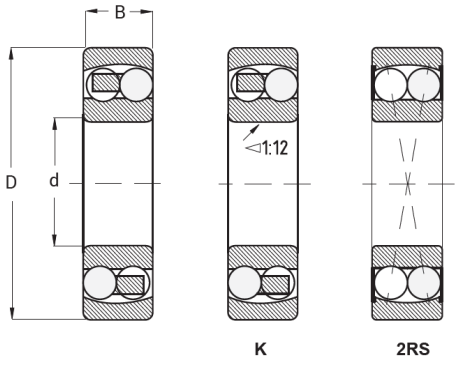


## Opis produktu

### Łożysko Kulkowe Wahliwe Dwurzędowe 2205 2RS

Dwurzędowe łożysko kulkowe wahliwe 2205 2RS **wyposażone w uszczelnienia z obu stron (2RS)** zapewnia nie tylko **przenoszenie obciążeń promieniowych i osiowych w obu kierunkach**, lecz także skuteczną ochronę przed zabrudzeniami i utratą smarowania. Solidna stalowa konstrukcja gwarantuje wysoką trwałość oraz stabilną pracę w wymagających

warunkach przemysłowych. Łożysko **kompensuje niewspółosiowość wału**, co minimalizuje ryzyko nadmiernego zużycia i drgań. Model 2205 2RS sprawdza się w maszynach budowlanych, przekładniach, wentylatorach czy urządzeniach transportowych, zapewniając niezawodność i długą żywotność całego układu.