Karta produktu: **Łożysko Kulkowe Skośne Jednorzędowe 7303 B TVP**

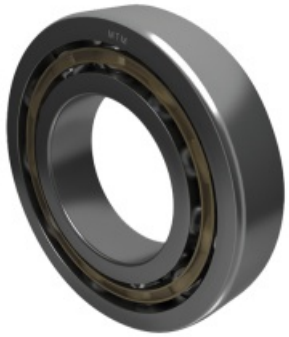

Kod produktu: 7303-B-TVP-MTM
Kod EAN: 5907772118047

d [mm]	17
D [mm]	47
B [mm]	14
nośność dynam. [N]	13800
nośność stat. [N]	7300
Waga [kg]	0,121

Warianty produktu

Indeks	Cena
Łożysko Kulkowe Skośne Jednorzędowe 7303 B TVP 7303-B-TVP-MTM	Ceny produktów widoczne dopiero po zalogowaniu. Jeżeli nie posiadasz konta, zarejestruj się.

Galeria

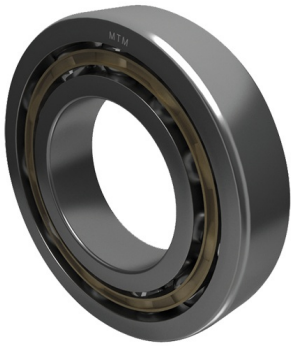

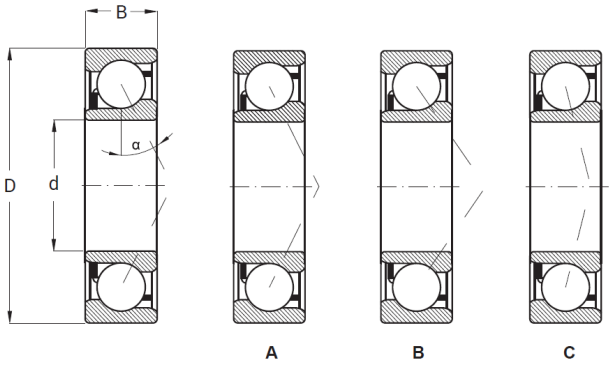

Opis produktu

Łożysko Kulkowe Skośne Jednorzędowe 7303 B to precyzyjny element toczny zaprojektowany **do przenoszenia zarówno obciążeń promieniowych, jak i osiowych w jednym kierunku**. Dzięki jednorzędowej konstrukcji skośnej, łożysko zapewnia **stabilną i płynną pracę** mechanizmów, nawet przy dużych prędkościach obrotowych.

Model „B” charakteryzuje się **wytrzymałą stalową konstrukcją oraz optymalnym ustawieniem kulek**, co zwiększa

odporność na zużycie i wydłuża żywotność łożyska. Doskonale sprawdza się w przekładniach precyzyjnych, maszynach CNC, urządzeniach transportowych oraz mechanizmach wymagających stabilności osiowej i promieniowej.

Kluczowe cechy:

- **Jednorzędowa, skośna konstrukcja** – efektywne przenoszenie obciążeń promieniowych i osiowych
- **Klasa dokładności „B”** – wysoka precyzja pracy w wymagających aplikacjach
- **Niska emisja hałasu** – płynna i cicha praca mechanizmów
- **Odporność na zużycie** – trwałość w trudnych warunkach przemysłowych
- **Wszechstronne zastosowanie** – idealne do maszyn precyzyjnych i urządzeń przemysłowych